

# FILIERA LEGNO-ARREDO

CONSUNTIVI 2023

a cura Centro Studi FederlegnoArredo



EXPORT  
**19,9 MLD**

38% FATTURATO

-4,6%

FATTURATO  
**52,7 MLD**

-7,8%



ITALIA  
**32,8 MLD**

62% FATTURATO

-9,6%



ADDETTI 299.079



IMPRESE 66.432

# FILIERA LEGNO-ARREDO

CONSUNTIVI 2023

a cura Centro Studi FederlegnoArredo

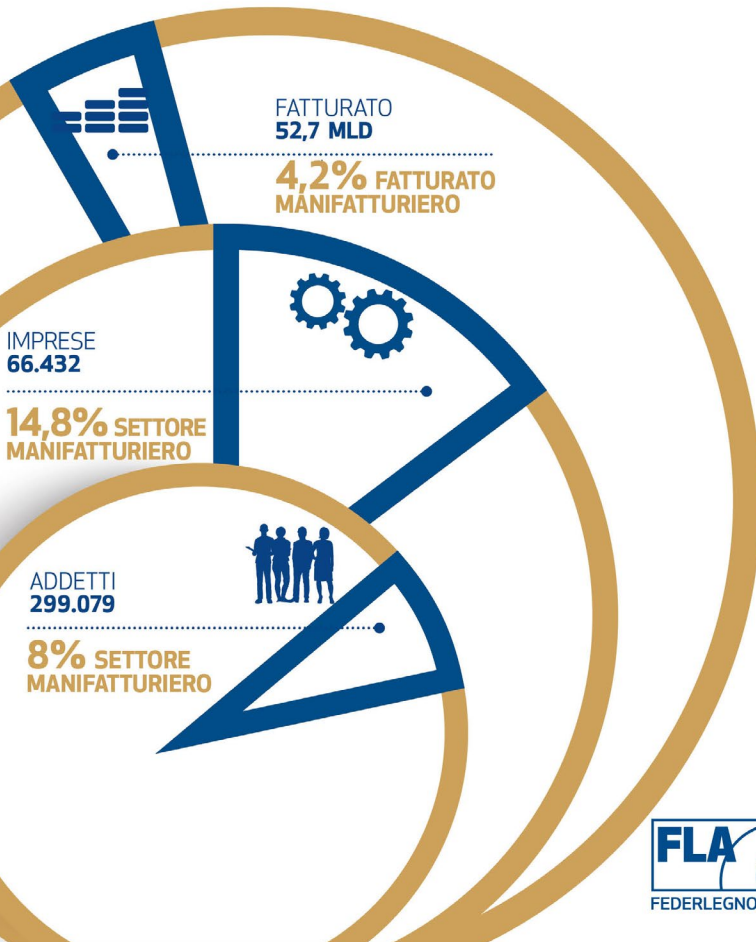

# MACROSISTEMA ARREDAMENTO

CONSUNTIVI 2023

a cura Centro Studi FederlegnoArredo



EXPORT  
**14,7 MLD**

53% FATTURATO

-3,8%

FATTURATO  
**27,8 MLD**

-3,8%



ITALIA  
**13,1 MLD**

47% FATTURATO

-3,7%



ADDETTI 140.930



IMPRESE 21.287

# MACROSISTEMA LEGNO

CONSUNTIVI 2023

a cura Centro Studi FederlegnoArredo



EXPORT  
**5,1 MLD**

24% FATTURATO

-7,2%

FATTURATO  
**21,6 MLD**

-10,5%



ITALIA  
**16,5 MLD**

76% FATTURATO

-11,5%



ADDETTI 131.167



IMPRESE 30.186

# ARREDOBAGNO

CONSUNTIVI 2023

a cura Centro Studi FederlegnoArredo

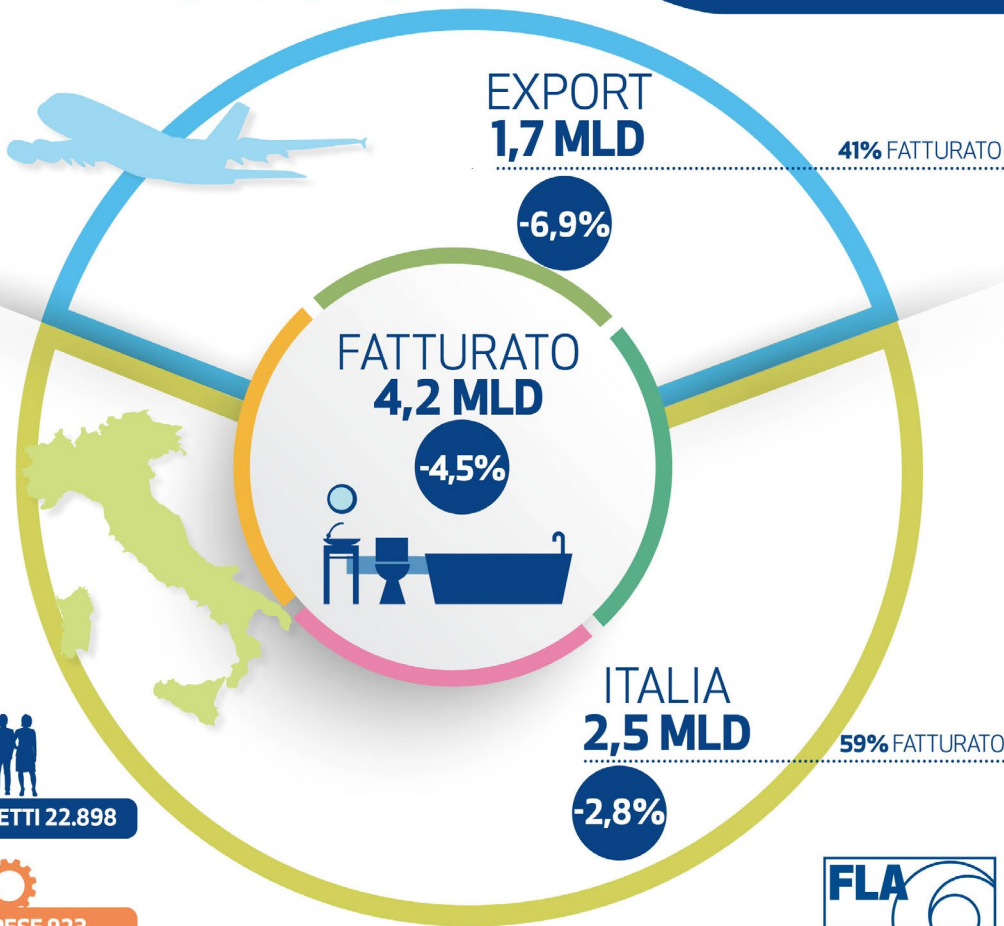

# CUCINE



EXPORT  
1 MLD

35% FATTURATO

0%

FATTURATO  
2,9 MLD

-2%



ITALIA  
1,9 MLD

65% FATTURATO

-3,1%



ADDETTI 10.878



IMPRESE 591

# EXPORT ARREDOBAGNO

CONSUNTIVI 2023

a cura Centro Studi FederlegnoArredo

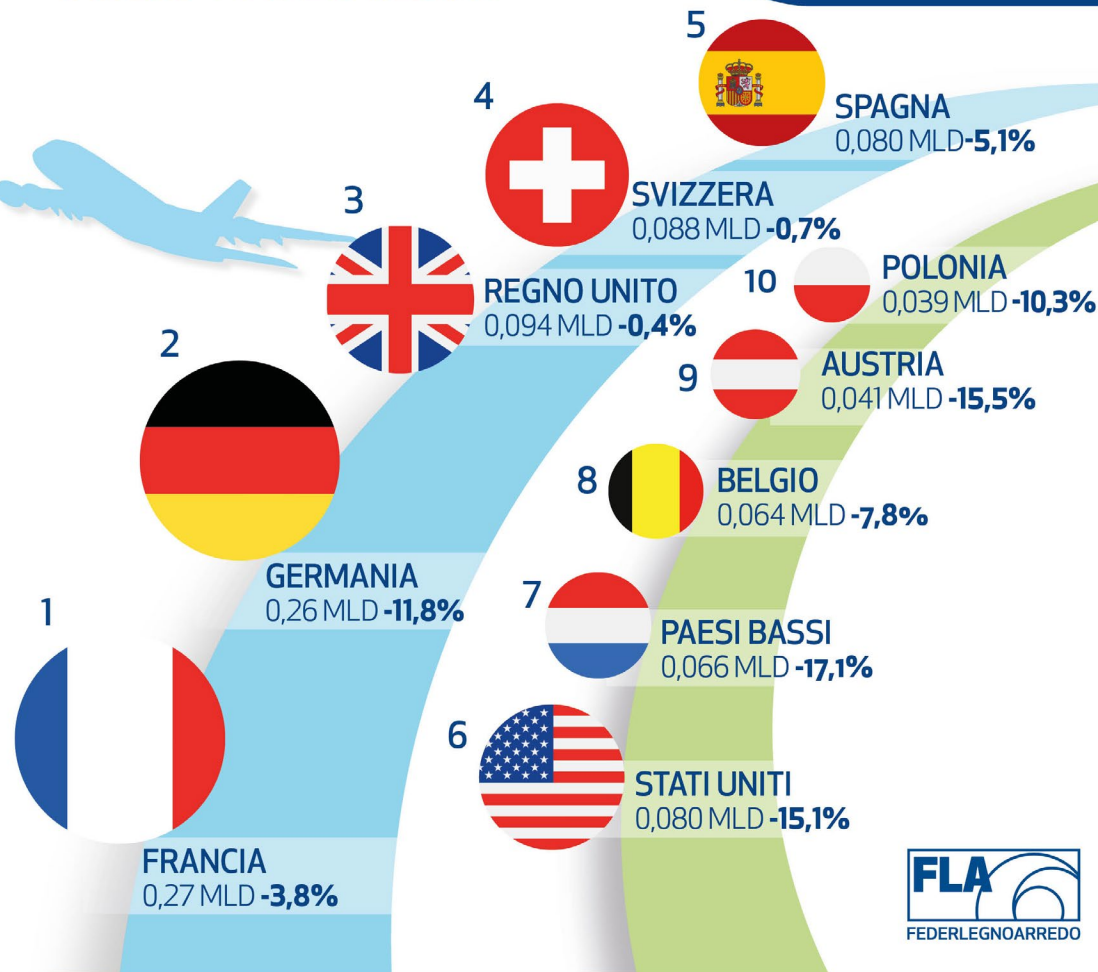

# EXPORT CUCINE

## CONSUNTIVI 2023

a cura Centro Studi FederlegnoArredo

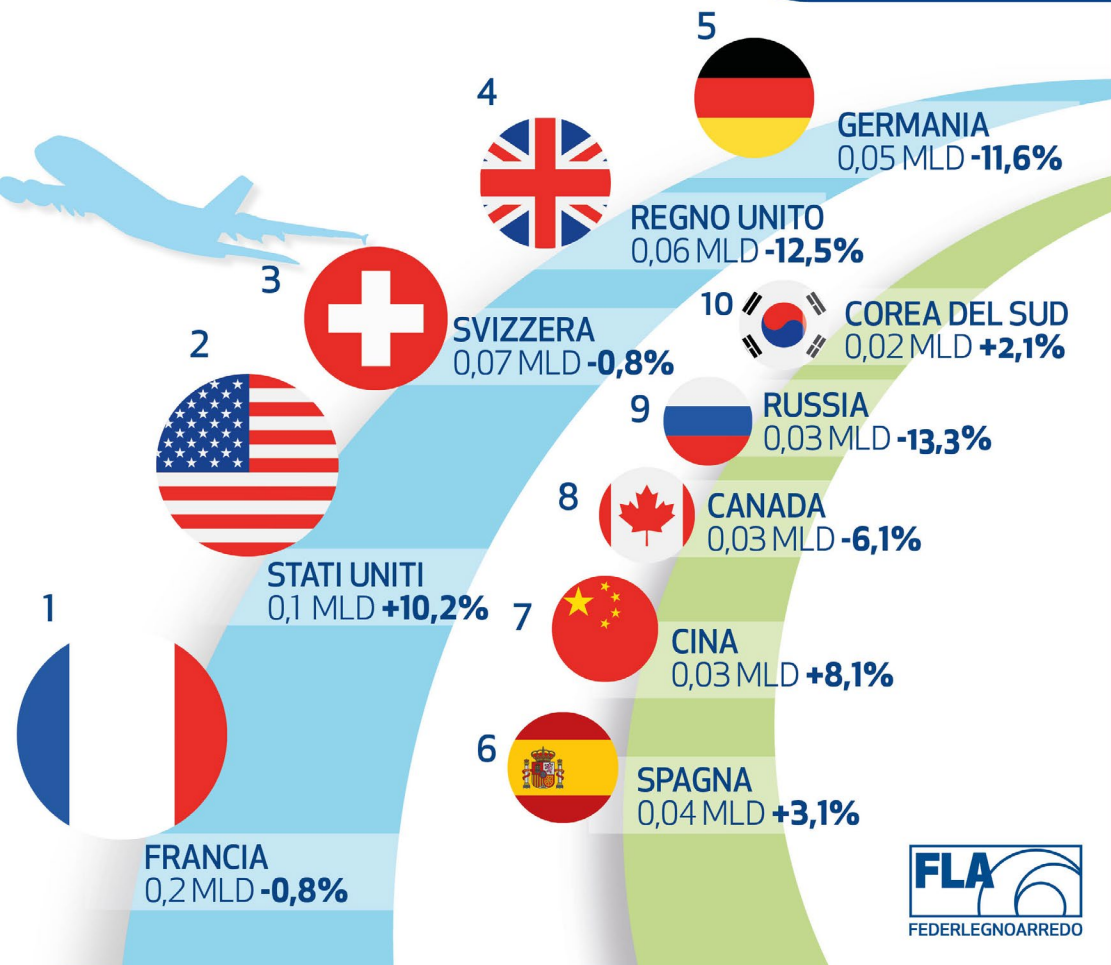



# PREVISIONI 2024

## FILIERA LEGNO-ARREDO

VENDITE  
**+4,5%**



EXPORT  
**+8,5%**



ITALIA  
**+1,7%**



## **PREVISIONI 2024**

# **MACROSISTEMA ARREDAMENTO**

**VENDITE**  
**+6,4%**



**EXPORT**  
**+10%**



**ITALIA**  
**+2,9%**



# PREVISIONI 2024

## MACROSISTEMA LEGNO

VENDITE  
**+1,5%**



EXPORT  
**+4,9%**



ITALIA  
**+0,2%**

