

# La filiera del legno Stato dell'arte Possibili prospettive

Regione Emilia-Romagna –  
Direzione Generale Cura del Territorio e dell'Ambiente



Le formazioni forestali in Emilia-Romagna

Le aree forestali in Emilia-Romagna coprono più di 600.000 ettari (il 25% dell'intero territorio, ma solo il 3% in pianura).

il 10 % è costituito da boschi di alto fusto

Almeno il 60 % dei boschi della Regione ha attitudini produttive

Il 20 % dei boschi è di proprietà pubblica. (32.000 ha di proprietà regionale).

In gran parte è compresa nelle Aree protette nazionali e regionali.

il 30% dei boschi presenti in Regione sono all'interno di aziende agricole.

**I boschi: il 25% del territorio di tutta la regione**

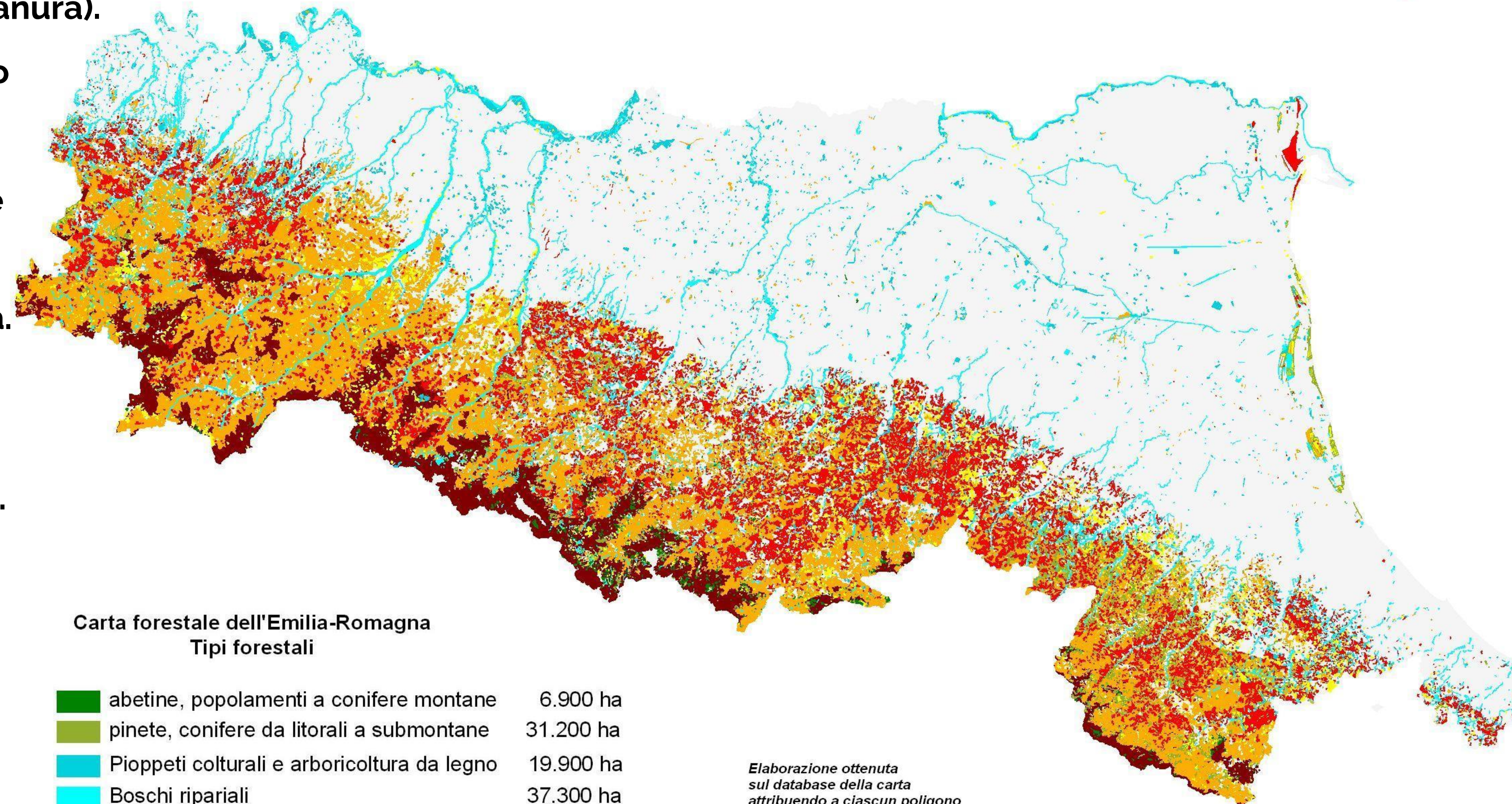

Carta forestale dell'Emilia-Romagna  
 Tipi forestali

	abetine, popolamenti a conifere montane	6.900 ha
	pinete, conifere da litorali a submontane	31.200 ha
	Pioppeti colturali e arboricoltura da legno	19.900 ha
	Boschi ripariali	37.300 ha
	Arbusteti (escluse praterie arbustate)	36.000 ha
	Querceti misti submesofili e castagneti	278.000 ha
	Querceti xerofili di Roverella e sclerofille	98.300 ha
	Faggete	105.000 ha

Elaborazione ottenuta sul database della carta attribuendo a ciascun poligono un codice provvisorio di tipo forestale sulla base delle due specie principali e della forma di governo e trattamento



## Il sistema informativo forestale regionale pubblica e mette a disposizione:

- Carta forestale
- Piani di gestione forestale
- Proprietà pubbliche e collettive
- Enti forestali
- Stazioni dei Carabinieri forestali
- Aree di raccolta seme
- Aree percorse dal fuoco
- Carta del rischio incendi boschivi
- Rete Natura 2000, carta habitat e Aree protette

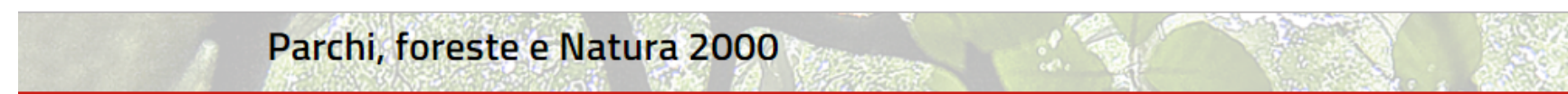

### Cartografia interattiva

GIS WEB a cura del Servizio Aree Protette, Foreste e Sviluppo della Montagna della Regione Emilia-Romagna



#### Accedi alla cartografia interattiva del Sistema Informativo Forestale

La carta delle aree forestali, le Stazioni dell'ex Corpo Forestale dello Stato (dal 1 gennaio 2017 assorbito dall'Arma dei carabinieri), i Piani di assestamento, i boschi da seme, le aree a rischio di incendio, il demanio regionale e gli altri boschi pubblici.



#### Accedi al Catasto regionale degli incendi boschivi

L'applicazione GIS WEB permette di consultare la banca dati delle cartografie delle aree percorse dal fuoco elaborata a partire dai rilievi dell'ex Corpo Forestale dello Stato (dal 1 gennaio 2017 assorbito dall'Arma dei Carabinieri).

### Cartografia

#### Livelli

- Sistema Informativo Forestale
- Enti forestali
- Stazioni Carabinieri Forestale
- Piani di assestamento forestale
- Demanio forestale regionale
- Proprietà pubbliche e collettive di interesse
- Aree di raccolta e boschi da seme
- Piano Regionale Anti Incendio Boschivo
- Aree protette e Rete Natura 2000
- Carta habitat Siti Natura 2000
- Carta Tecnica Regionale
- Aree forestali agg 2014

### Biodiversità

Biodiversità in

Flora

Fauna

Habitat

### Aree protette

Aree protette in ER

Parchi

Riserve naturali

Altre Aree protette

Aree protette per provincia

Alta Via dei Parchi

Dati digitalizzati e pubblicati



# Le domande di taglio online Tracciabilità delle produzioni, contabilizzazione, monitoraggio

Anno	totale richieste	ettari interessati	metri cubi (stima)
2017	6.665	10.978	471.209
2018	4.865	10.828	452.263
2019	3.274	6.752	491.256
2020	2.928	5.721	442.842
2021	2.847	6.334	430.425
2022	3.294	7.275	472.915

NB Nel 2017 e 2018 venivano presentate domande anche per piccoli tagli di autoconsumo, ora non più obbligatorie

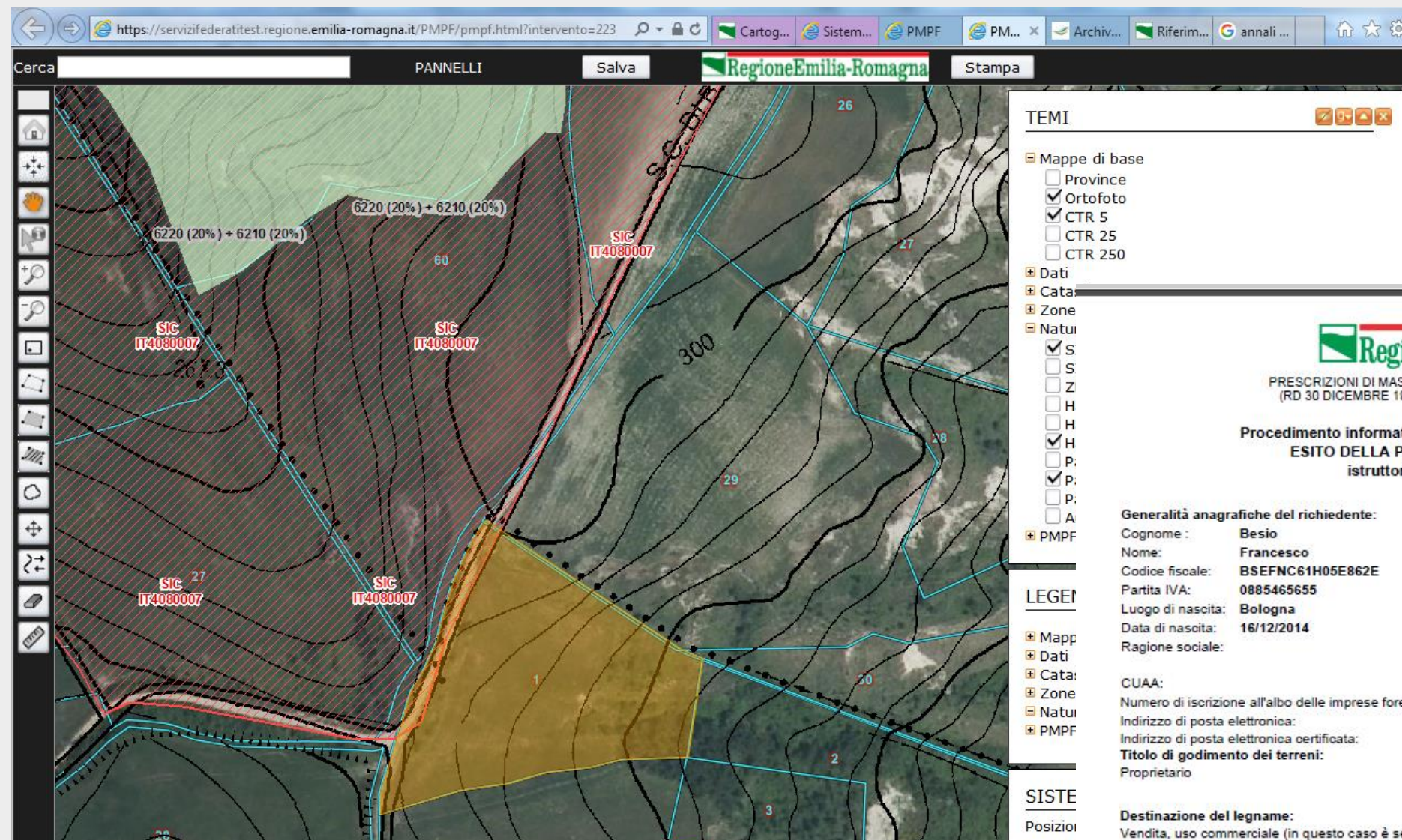

Una piattaforma unica per i tagli boschivi di tutta la regione

foreste ER

Benvenuto Marco Pattuelli | Sei Utente operatore (Unione Valli del Reno, Lavino e Samoggia) | Logout

Dettaglio richiesta

Home » Dettaglio richiesta

**DETTAGLIO COMUNICAZIONE N. 215**

Generale Interventi Aggiungi articoli Art. 63 Allegati Presa visione

Elimina articolo

Articolo 63 - Altri interventi nei boschi cedui che non richiedono specifica autorizzazione

Bosco:

Governo: Ceduo semplice (matricinato) Prima specie: Roverella

Età del soprassuolo: 31-42 anni Seconda specie: Carpino nero (compilazione non obbligatoria)

Ubicazione intervento, località: Badia

Modalità di esbosco:

- Viabilità esistente percorribile
- Il ripristino di strade, piste temporanee, condotti e canali di avallamento non comporta movimento di terreno, l'eventuale manutenzione della viabilità esistente non comporta modifiche del tracciato e/o l'allargamento della sede viaria
- L'esbosco comporta l'allargamento o l'apertura ex novo di viabilità permanente o l'apertura di piste temporanee con movimento di terreno (è necessario inoltrare specifica richiesta presso l'Ente delegato in materia di vincolo idrogeologico)
- Gru a cavo (per l'installazione è necessaria l'autorizzazione del Sindaco - si veda l'art. 21 delle PMPF)
- Altro (es.: animali da soma, canalette da esbosco)

Informazioni catastali

Comune	Sezione	Foglio	Mappale	Superficie mappale (mq)	Superficie disegnata (mq)	Superficie interessata (mq)	Elimina
				8209.0	8.209		X

Inviare le aree con il GIS, oppure nel caso di mappali non presenti in database.

Invia Modulo richiesta PDF Elimina richiesta

Regione Emilia-Romagna

PRESCRIZIONI DI MASSIMA E POLIZIA FORESTALE (PMPF) (RD 30 DICEMBRE 1923 - L.R. 4 SETTEMBRE 1981, N.30)

Procedimento informatizzato ai sensi della DGR. n. 47/2016  
ESITO DELLA PRATICA DI COMUNICAZIONE istruttoria della pratica n. 102

Generalità anagrafiche del richiedente:

Cognome: Besio Residenza: Via Roma  
Nome: Francesco Comune: Zola Predosa  
Codice fiscale: BSEFNC61H05E862E Località:  
Partita IVA: 0885465655 C.A.P.: 40056  
Luogo di nascita: Bologna Provincia: BO  
Data di nascita: 16/12/2014 Telefono: 34564587688  
Ragione sociale:

CUAA:  
Numero di iscrizione all'albo delle imprese forestali:  
Indirizzo di posta elettronica: FBesio@Regione.Emilia-Romagna.it  
Indirizzo di posta elettronica certificata:  
Titolo di godimento dei terreni:  
Proprietario

Destinazione del legname:  
Vendita, uso commerciale (in questo caso è sempre necessario indicare la partita IVA, anche per chi è possessore dei terreni)  
Comune dell'intervento (comune principale di riferimento): MONTE SAN PIETRO  
Stagione silvana: 2014-2015  
Stima in quintali delle quantità di legname ottenuta dal taglio: 500  
Descrizione sommaria dell'intervento:  
Taglio ceduo matricinato

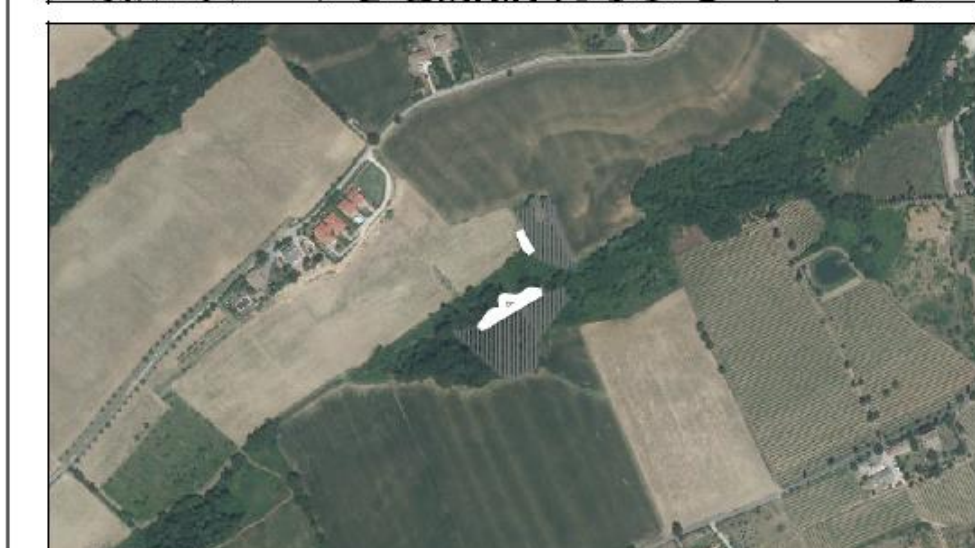

Comune	Sezione	Foglio	Mappale	Sup. mappale (mq)	Sup. disegnata (mq)	Sup. interessata (mq)
MONTE SAN PIETRO	-	5	38	10563	490	
MONTE SAN PIETRO	-	5	20	2782	38	



## Le imprese forestali e l'albo regionale

Da diversi anni in Emilia-Romagna per eseguire i tagli commerciali c'è obbligo di iscrizione all'albo regionale delle imprese forestali

Oggi ci sono **952** imprese registrate all'albo, 640 sono anche aziende agricole.

Recentemente l'albo è stato adeguato ai criteri minimi nazionali:

in pochi mesi già **241** imprese hanno ottenuto l'iscrizione alle categorie riconosciute a livello nazionale (con possibilità di accesso agli appalti degli enti pubblici ed equiparazione con albi di altre regioni), ad oggi almeno altre 40 imprese hanno già fatto richiesta per queste nuove categorie «nazionali».

la sicurezza  
 la formazione  
 la regolarità delle imprese





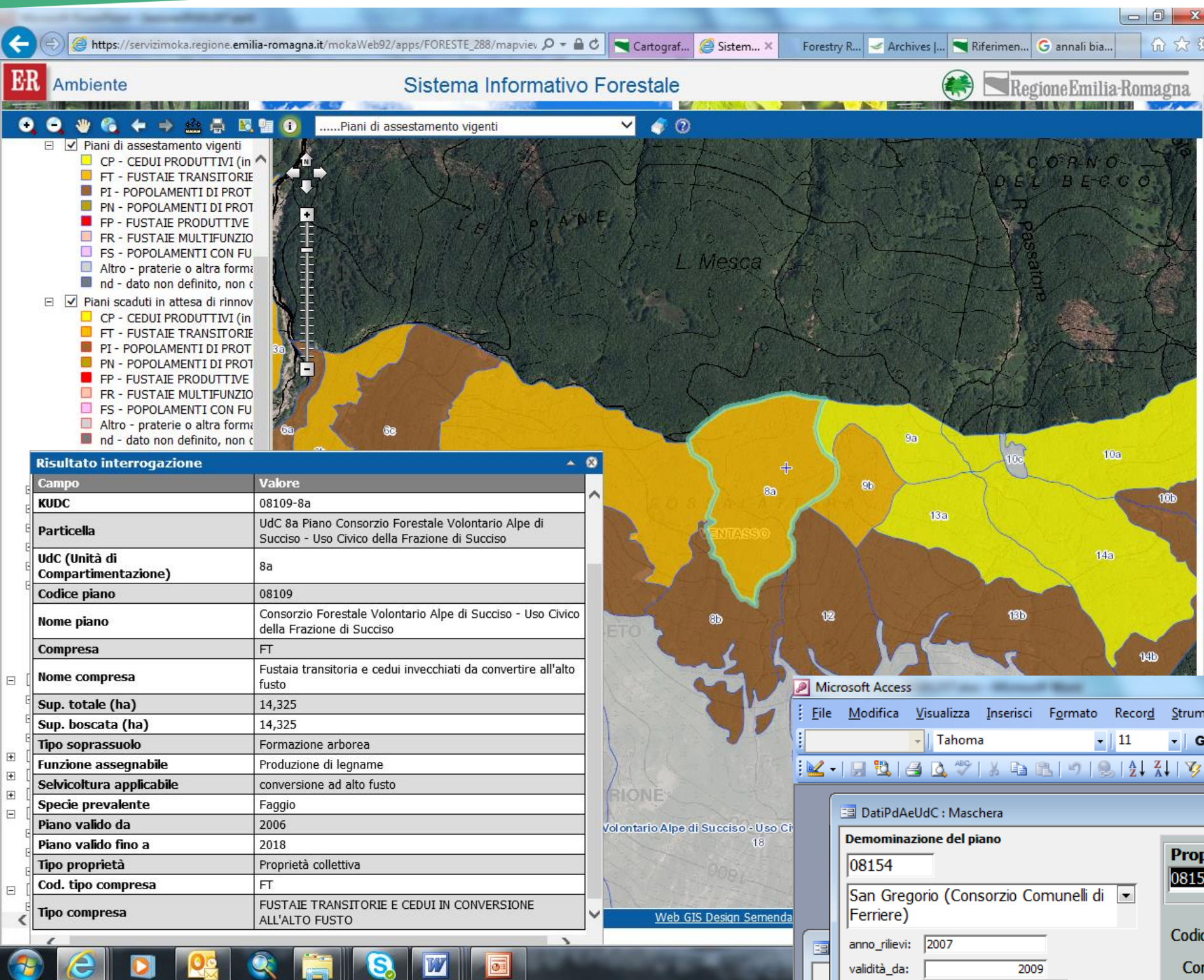

**Risultato interrogazione**

Campo	Valore
KUDC	08109-8a
Particella	UdC 8a Piano Consorzio Forestale Volontario Alpe di Succiso - Uso Civico della Frazione di Succiso
UdC (Unità di Compartimentazione)	8a
Codice piano	08109
Nome piano	Consorzio Forestale Volontario Alpe di Succiso - Uso Civico della Frazione di Succiso
Compresa	FT
Nome compresa	Fustaia transitoria e cedui invecchiati da convertire all'alto fusto
Sup. totale (ha)	14,325
Sup. boscata (ha)	14,325
Tipo soprassuolo	Formazione arborea
Funzione assegnabile	Produzione di legname
Selvicoltura applicabile	conversione ad alto fusto
Specie prevalente	Faggio
Piano valido da	2006
Piano valido fino a	2018
Tipo proprietà	Proprietà collettiva
Cod. tipo compresa	FT
Tipo compresa	FUSTAIE TRANSITORIE E CEDUI IN CONVERSIONE ALL'ALTO FUSTO

## I PIANI DI GESTIONE FORESTALE: la base conoscitiva per poter RENDICONTARE e CERTIFICARE la sostenibilità degli interventi forestali

La Regione Emilia-Romagna ha fortemente voluto l'informatizzazione dei propri piani fin dal 2003, anno in cui è stato formalmente adottato il sistema informativo «progettobosco»

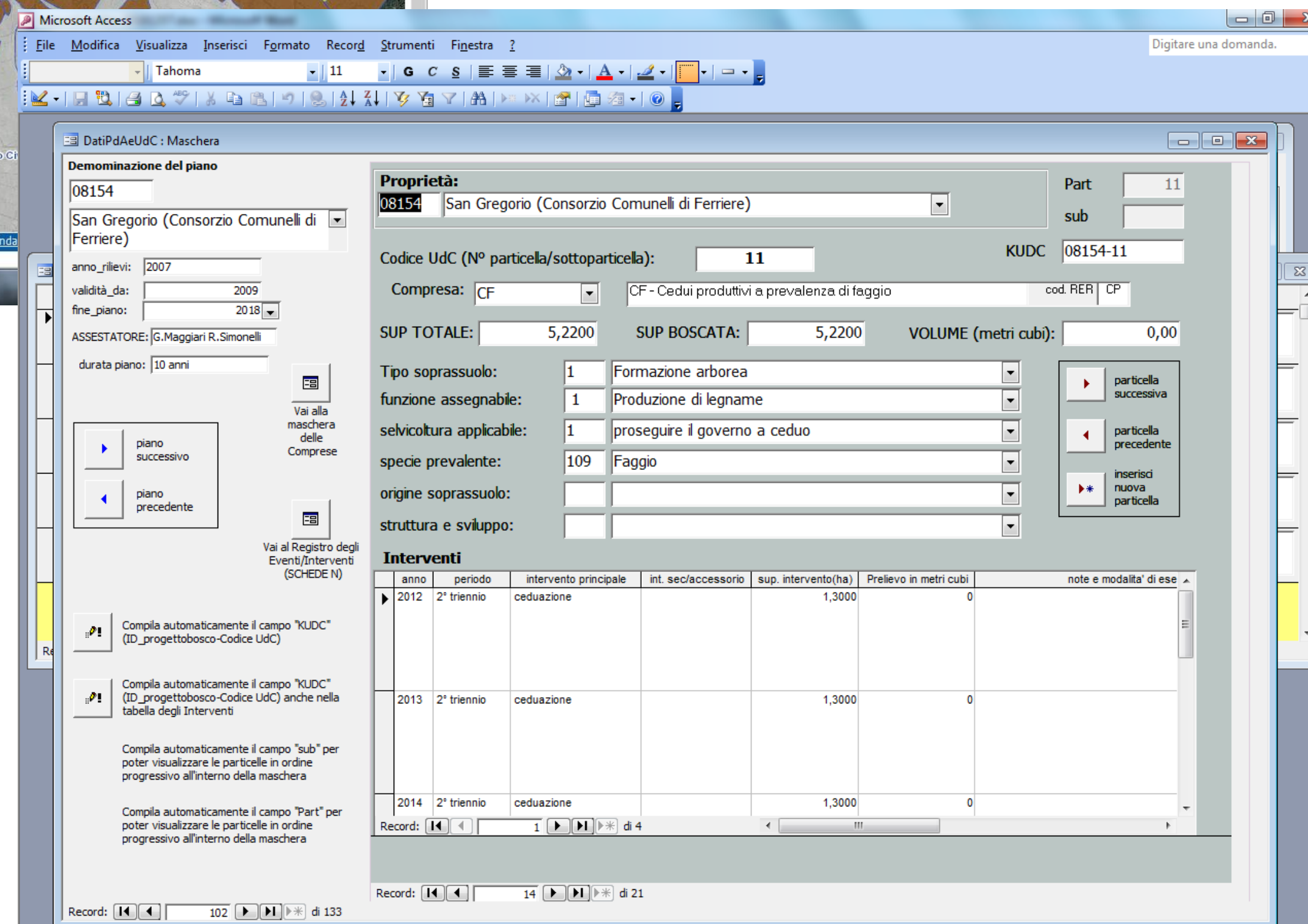

**Proprietà:**  
 08154 San Gregorio (Consorzio Comuni di Ferriere) Part 11 sub

Codice UdC (N° particella/sottoparticella): 11 KUDC 08154-11  
 Compresa: CF CF - Cedui produttivi a prevalenza di faggio cod. RER CP

SUP TOTALE: 5,2200 SUP BOSCATI: 5,2200 VOLUME (metri cubi): 0,00

Tipo soprassuolo: 1 Formazione arborea  
 funzione assegnabile: 1 Produzione di legname  
 selvicoltura applicabile: 1 proseguire il governo a ceduo  
 specie prevalente: 109 Faggio

**Interventi**

anno	periodo	intervento principale	int. sec/accessorio	sup. intervento(ha)	Prelievo in metri cubi	note e modalita' di ese
2012	2° triennio	ceduazione		1,3000	0	
2013	2° triennio	ceduazione		1,3000	0	
2014	2° triennio	ceduazione		1,3000	0	

Più di 90 piani per circa 82.000 ettari di bosco sono attualmente vigenti o in corso di revisione (in gran parte con finanziamento della Regione o tramite PSR)  
 Sono tutti informatizzati con cartografia vettoriale (pubblicata su web regionale)

La gestione forestale sostenibile



# Opportunità

Il testo unico forestale (Dlgs 34/2018) e i suoi decreti attuativi

Riordino della materia e criteri minimi per tutte le regioni

Il mercato del carbonio entra nella normativa forestale

La strategia forestale nazionale

**la RER prepara un quadro conoscitivo aggiornato a disposizione delle produzioni forestali per la certificazione della sostenibilità**

# Le risorse, i progetti

I progetti in cantiere in Emilia-Romagna a supporto delle imprese e dei consorzi agroforestali:

- Aggiornamento della carta forestale (e contestuale acquisizione della copertura LIDAR)
- Reingegnerizzazione dei piani di gestione forestale in adeguamento agli standard nazionali
- Piattaforma online per i piani «semplificati»
- Piattaforma online per l'iscrizione all'albo imprese



**Grazie**